# DAISY TRAVEL CO.,LTD

License No.11/07406

บริษัท เดซี่ แทรเวล จำกัด

666/98 Pracharajbumpen26/8 RD.,Samsennok Huaykwang Bangkok 10310

LineOA :@daisytravel | Line admin: so.nga.phun | Tel:088-0964117,093-8838885

https://www.daisytravel.co.th/ และ https://www.facebook.com/admindaisytravel


SPSIN-SQ2605

5 วัน 4 คืน

## SINGAPORE FLY & SAIL

# Cruise + Air Package

## ล่องเรือสำราญ Disney Adventure 4 คืน + ตั๋วเครื่องบิน ไป-กลับ

## ตรงวันหยุด 3-7 ธ.ค. 2569



## HIGHLIGHT!

**รวม** เรือสำราญ 4 คืน | ตั๋วเครื่องบิน ไป - กลับ | 25 กิโลกรัม

*ท่านที่ 3-4 และเด็ก ราคาถูกลง!*

- Disney Adventure Cruise
- รวมภาษี + ทิปบนเรือแล้ว
- ตั๋วเครื่องบิน ไป - กลับ
- ประกันการเดินทาง

**ประเภทห้องพัก** Deluxe Oceanview stateroom With Verandah

*แบบสุ่มวิว Ocean View 80% / Garden View / Reef View*



ท่านที่ 1-2 เริ่มต้น / ท่าน **49,900.-**

ท่านที่ 3-4 เริ่มต้น / ท่าน **33,900.-**

**ประเภทห้องพัก** Deluxe inside stateroom



ท่านที่ 1-2 เริ่มต้น / ท่าน **40,500.-**

ท่านที่ 3-4 เริ่มต้น / ท่าน **30,900.-**

**เลือกซื้อแพ็กเกจทัวร์** สิ่งที่ท่านจะได้เพิ่มเติม

- รวมทิปไกด์แล้ว
- รถรับส่ง ขาไป และ ขากลับ สนามบิน - ท่าเรือ / ท่าเรือ - สนามบิน
- City Tour สิงคโปร์ วันกลับ Merlion และ Jewel

ไกด์ท้องถิ่น | รถบัสนำเที่ยว | น้ำดื่ม

ราคา / ท่าน **2,500.-**

# TOUR HIGHLIGHTS

## DISNEY ADVENTURE CRUISE




ประสบการณ์ท่องทะเลสุดพิเศษที่ผสานความหรูหราเข้ากับมนตร์เสน่ห์ของดิสนีย์อย่างลงตัว ตลอดการเดินทาง ผู้โดยสารจะได้สัมผัสการแสดงระดับเวิลด์คลาส คาแรกเตอร์ดิสนีย์สุด iconic อาหารระดับพรีเมียม และสิ่งอำนวยความสะดวกที่ออกแบบมาเพื่อทุกช่วงวัย ไม่ว่าจะเป็นพื้นที่ผ่อนคลายสำหรับผู้ใหญ่ โซนผจญภัยสำหรับเด็ก และกิจกรรมเฉพาะสำหรับครอบครัว เรือสำราญลำนี้มอบทั้งความสะดวกสบาย ความบันเทิง และบริการระดับมาตรฐานสากล เพื่อให้ทุกคนได้เพลิดเพลินกับวันหยุดที่เต็มไปด้วยความสุขและความทรงจำที่งดงามบนผืนน้ำทะเลอันกว้างใหญ่.














# PACKAGE CITY TOUR

## +2,500 บาท / ท่าน

## *สิ่งที่ท่านจะได้รับ*

- **SHARE TRANSFER**
- **CITY TOUR**
- **LOCAL GUIDE**
- **ไม่มีหัวหน้าทัวร์บริการ**

หมายเหตุ : สำหรับ PACKAGE CITY TOUR **กรุ๊ปจะยืนยันการเดินทางเมื่อมีผู้เดินทาง ตั้งแต่ 25 ท่านขึ้นไป** บริษัทขอสงวนสิทธิ์ในการยกเลิกรายการ ในกรณีที่จำนวนผู้เดินทางไม่ครบตามที่กำหนด



### Merlion

สัญลักษณ์สำคัญของประเทศสิงคโปร์ที่สะท้อนถึงประวัติศาสตร์และรากเหง้าของประเทศได้อย่างชัดเจน และกลายเป็นแลนด์มาร์กที่นักท่องเที่ยวจากทั่วโลกต้องแวะมาเยือน จุดชม Merlion ที่มีชื่อเสียงที่สุดคือ Merlion Park ริมอ่าว Marina Bay ซึ่งสามารถมองเห็นวิวเมืองและอ่าวได้อย่างสวยงาม



### Rain Vortex @ Jewel

ห้างสรรพสินค้าเปิดใหม่โดดเด่นด้วย HSBC Rain Vortex น้ำตกในอาคารสูงเรียกว่าใหญ่ตระการตาและสามารถชมได้แบบ 360 องศา ประดับประดาด้วย ไม้นานาพรรณที่ประดับโอบล้อมน้ำตกยักษ์โดยมีจำนวนกว่าหนึ่งแสนต้น 120 ชนิดพันธุ์ที่นำมาจากหลายประเทศทั่วมุมโลก

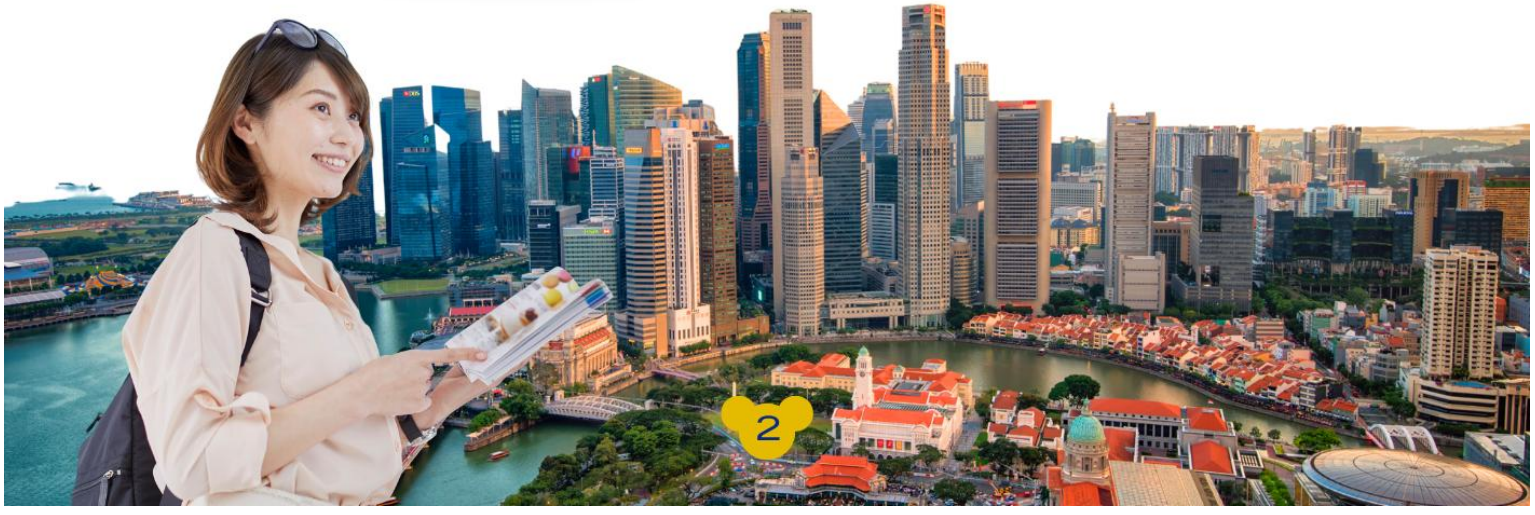



SINGAPORE AIRLINES

| | | | |
|---|---|---|---|
| 03DEC26 | SQ705 | BKK-SIN | 09.20 - 12.45 |
| 05DEC26 | SQ720 | SIN-BKK | 18.30 - 20.00 |

**03** DEC 26 THU

สนามบินสุวรรณภูมิ - สนามบินชางงี - **SINGAPORE**
**CRUISE CENTRE - DISNEY CRUISE**



**04** DEC 26 FRI

**DISNEY CRUISE**
ON DISNEY CRUISE



**05** DEC 26 SAT

**DISNEY CRUISE**
ON DISNEY CRUISE



**06** DEC 26 SUN

**DISNEY CRUISE**
ON DISNEY CRUISE



**07** DEC 26 MON

Singapore Cruise Centre - แวะถ่ายรูปจุดชมเรือ
**PACKAGE CITY TOUR** : MERLION - Vortex @ Jewel
- สนามบินชางงี - สนามบินสุวรรณภูมิ











# ความพิเศษสายการบิน

# SINGAPORE AIRLINES

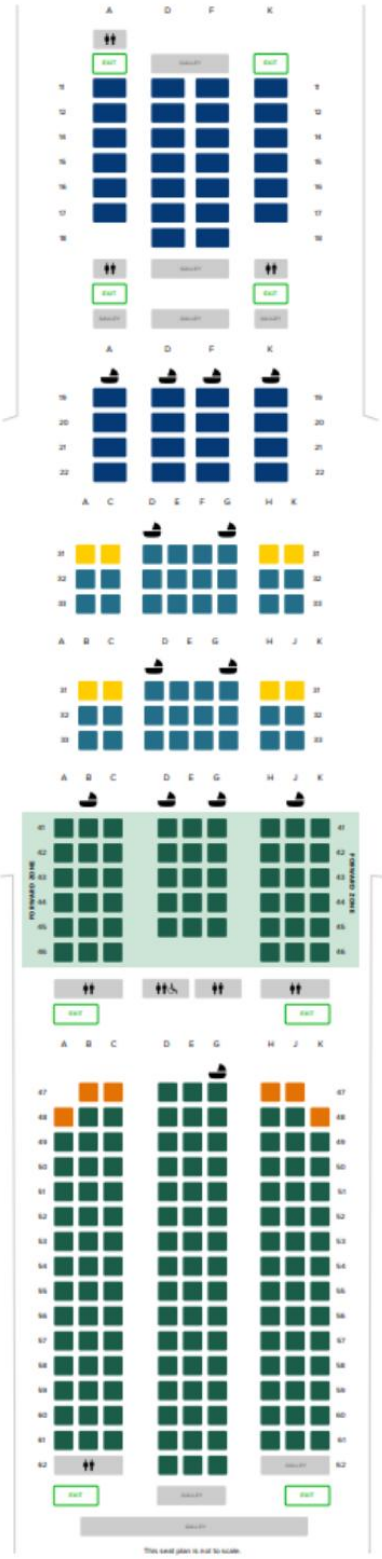

STAR ALLIANCE

SINGAPORE AIRLINES

**Singapore Airlines เป็นสมาชิกของ Star Alliance**

เครือข่ายสายการบินที่ใหญ่ที่สุดในโลก เชื่อมต่อเส้นทางบินกับสายการบินพันธมิตรกว่า 26 สายการบิน ครอบคลุมจุดหมายปลายทางทั่วโลก ผู้โดยสารสามารถต่อไฟลต์ได้สะดวกในตั๋วใบเดียว พร้อมสิทธิ์สะสมและแลกไมล์ข้ามสายการบิน รวมถึงการเข้าใช้เลานจ์ตามสถานะสมาชิก ทำให้การเดินทางราบรื่นและคุ้มค่ายิ่งขึ้น

## บริการสุดพิเศษของสายการบิน

✔ **อาหาร & เครื่องดื่ม**
- ฟรีอาหารร้อนตามเส้นทางบิน
- เครื่องดื่มไม่อั้น (น้ำอัดลม น้ำผลไม้ ชา กาแฟ)
- มีเครื่องดื่มแอลกอฮอล์ให้บริการในไฟลต์ระยะกลาง–ไกล

✔ **ความบันเทิงบนเครื่อง (KrisWorld)**
- จอส่วนตัวทุกที่นั่ง
- หนัง ซีรีส์ เพลง เกม ครบ

✔ **ที่นั่ง & บริการ**
- หมอน + ผ้าห่มให้
- บริการจากลูกเรือคุณภาพระดับโลก

✔ **สัมภาระ**
- โหลดกระเป๋าฟรี (25 กก.)
- ถือขึ้นเครื่องได้ 1 ใบ + ของใช้ส่วนตัว

✔ **Wi-Fi ฟรีแบบไม่จำกัด (ซูเปอร์ทริปส์บริการลงทะเบียนให้ลูกค้า)**
- ใช้ได้สำหรับ ส่งข้อความ / เช็กโซเชียล / อีเมล / เว็บทั่วไป
- ไม่รองรับ การสตรีมวีดีโอ / วิดีโอคอล

KRISFLYER
SINGAPORE AIRLINES GROUP

# ความพิเศษสายการบิน

# SINGAPORE AIRLINES (SQ)

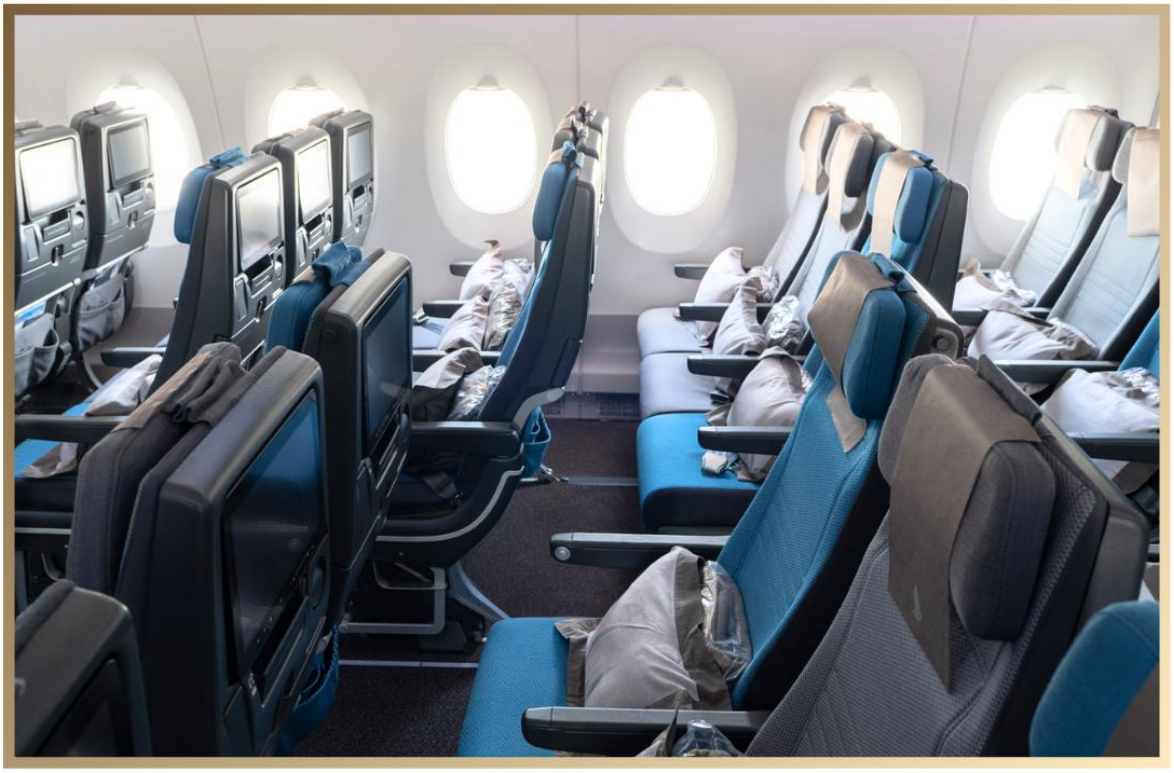









# DAY 1-4

## รายละเอียดโปรแกรมท่องเที่ยว

**03DEC26** **สนามบินสุวรรณภูมิ - สนามบินชางงี - ท่าเรือสำราญ MARINA BAY CRUISE CENTRE SINGAPORE**

**06.20 น.** คณะพร้อมกัน ณ สนามบินสุวรรณภูมิ อาคารผู้โดยสารระหว่างประเทศ ชั้น 4 เคาน์เตอร์สายการบินสิงคโปร์แอร์ไลน์ (SQ) โดยมีเจ้าหน้าที่ซูเปอร์ทีม ให้อำนวยความสะดวกในการเช็คอิน



**09.20 น.** ออกเดินทางสู่ สนามบินชางงี ประเทศสิงคโปร์ โดย สายการบินสิงคโปร์แอร์ไลน์ เที่ยวบินที่ SQ705 (มีบริการอาหารและเครื่องดื่มบนเครื่อง)

**12.45 น.** เดินทางถึง สนามบินชางงี ประเทศสิงคโปร์ Terminal 2
(เวลาท้องถิ่นเร็วกว่าเวลาประเทศไทย 1 ชั่วโมง)
นำท่านผ่านด่านตรวจคนเข้าเมืองและศุลกากร

สิงคโปร์ มีชื่ออย่างเป็นทางการว่า สาธารณรัฐสิงคโปร์ เป็นนครรัฐสมัยใหม่และเป็นประเทศที่เป็นเกาะขนาดเล็กที่สุดในเอเชียตะวันออกเฉียงใต้ ประเทศบนเกาะเล็กๆ แต่มากด้วยความเจริญทางเศรษฐกิจที่รวบรวมความหลากหลายทางวัฒนธรรมและความทันสมัยได้อย่างลงตัว ถึงแม้สิงคโปร์จะมีพื้นที่ใช้สอยค่อนข้างจำกัด แต่ที่นี่กลับมีแหล่งท่องเที่ยวสวยๆ มากมายไว้คอยให้ผู้คนจากทุกสารทิศได้ไปเที่ยวและพักผ่อนกัน และด้วยความสวยงามอลังการของสถานที่ท่องเที่ยว

**14.00 น.** ให้ท่านเช็ค-อิน ณ ท่าเรือ Singapore Marina Bay Cruise Center โดยท่านต้องทำการดาวน์โหลดแอพ Disney Cruise Nevigator เพื่อทำการเช็คอินออนไลน์ก่อนการขึ้นเรือ และสามารถตรวจสอบตารางกิจกรรมต่างๆ พร้อมทั้งวางแผนกิจกรรมตลอดการเดินทาง การจองกิจกรรม การซื้อแพ็กเกจเสริมเพิ่มเติมได้จากในแอพพลิเคชั่น Disney Cruise Nevigator

**กลางวัน** รับประทานอาหารกลางวัน ณ ห้องอาหารของเรือสำราญ






**16.00 น.** เรือล่องออกจากท่าเรือ Singapore Marina Bay Cruise Center ท่านสามารถรับประทานอาหารค่ำ ณ ห้องอาหารหลัก พร้อมตัวละครที่มาในธีมต่างๆ จากทางดิสนีย์มาร์เวล

**ค่ำ** รับประทานอาหารค่ำ ณ ห้องอาหารของเรือสำราญ



# หรือเลือกห้องพัก

**รายละเอียดโปรแกรมท่องเที่ยว**

**DAY 1-5**

## ห้องพักตลอด 4 คืน

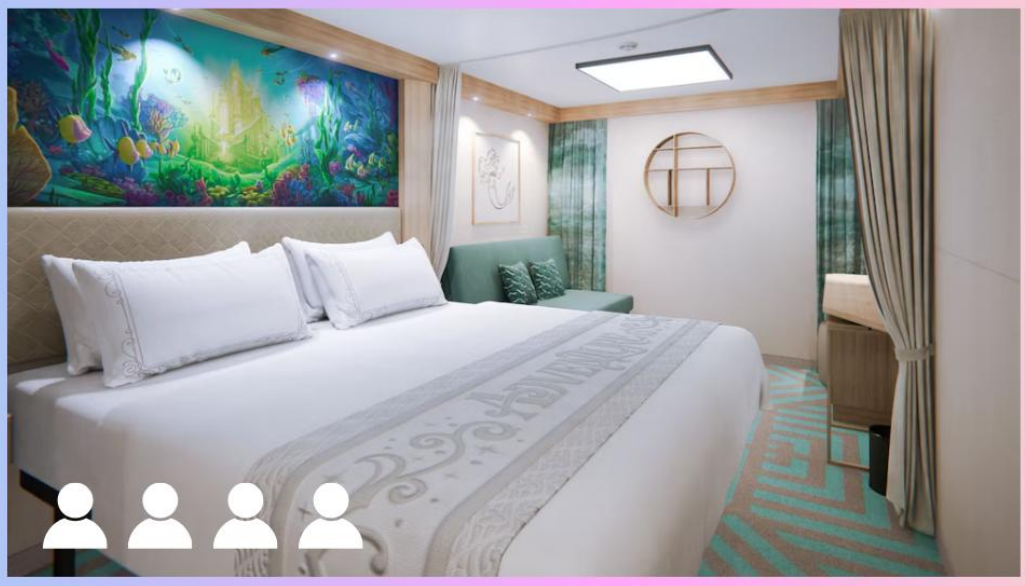



**DELUXE INSIDE STATEROOM**

**CATEGORY**
10B, 10C, 10D

**พักได้สูงสุด 4 ท่าน กรณีเสริมเตียง สำหรับท่านที่ 3-4 เป็น SOFA BED**

209 SQ.FT. I 19.4 $M^2$

**STATEROOM FEATURES**

- Queen beds (double) in Deluxe staterooms
- Split bathrooms in most staterooms
- 24-hour room service
- Elevated bed frames for luggage storage
- Interactive TVs, USB-A and USB-C charging ports, full-length mirrors, in-stateroom safes

## FACILITIES ในห้องพัก

- มินิบาร์ และเครื่องชงชา-กาแฟ
- ตู้เย็นขนาดเล็ก
- ผลิตภัณฑ์อาบน้ำคุณภาพดี
- ไดร์เป่าผม และอุปกรณ์พื้นฐาน
- พอร์ต USB และ USB-C สำหรับการชาร์จอุปกรณ์



**TYPE G/I + TYPE F**

# หรือเลือกห้องพัก

**รายละเอียดโปรแกรมท่องเที่ยว**

**DAY 1-5**

## ห้องพักตลอด 4 คืน






### DELUXE OCEANVIEW STATEROOM WITH VERANDAH

**CATEGORY**
06A, 06B, 06C & 06D

**พักได้สูงสุด 4 ท่าน กรณีเสริมเตียง สำหรับท่านที่ 3-4 เป็น SOFA BED**

253 SQ.FT. I 23.5 $M^2$

**STATEROOM FEATURES**

- Queen beds (double) in Deluxe staterooms
- Split bathrooms in most staterooms
- 24-hour room service
- Elevated bed frames for luggage storage
- Interactive TVs, USB-A and USB-C charging ports, full-length mirrors, in-stateroom safes

## FACILITIES ในห้องพัก

- มินิบาร์ และเครื่องชงชา-กาแฟ
- ตู้เย็นขนาดเล็ก
- ผลิตภัณฑ์อาบน้ำคุณภาพดี
- ไดร์เป่าผม และอุปกรณ์พื้นฐาน
- พอร์ต USB และ USB-C สำหรับการชาร์จอุปกรณ์



**TYPE G/I + TYPE F**

***แบบสุ่มวิว OCEAN VIEW 80% / GARDEN VIEW / REEF VIEW***

# 7 โซนพิเศษ



## Disney Imagination Garden

ใจกลางเรือคือพื้นที่หลักสุดอลังการ ที่รวมเสน่ห์การเล่าเรื่องของดิสนีย์กว่า 100 ปี เริ่มความสนุกด้วยปาร์ตี้ Let's Set Sail และเพลิดเพลินกับโชว์สุดตระการตาอย่าง Avengers Assemble!



## Disney Discovery Reef

พื้นที่ท้ายเรือธีมโลกใต้ทะเลจากหลายเรื่องดัง The Little Mermaid, Finding Nemo, Lilo & Stitch และ Luca มีร้านอาหาร คาเฟ่ และบาร์ให้เลือกเพียบ ตอนกลางคืนจะเปลี่ยนเป็นโซนแสงสีสุดอลังการ



## Toy Story Place

โซนบนเรือธีม Toy Story รวมสระว่ายน้ำ สไลเดอร์ และสวนน้ำสำหรับครอบครัวแบบจัดเต็ม สนุกได้ทั้งวันมีจอหนังให้ดูชิลๆ พร้อมของกินอย่าง Pizza Planet และไอศกรีม



## Marvel Landing

โซน Marvel Landing รวมเครื่องเล่นสุดมันส์จากจักรวาล Marvel ไฮไลต์คือ Pym Quantum Racers รถไฟเหาะที่ยาวที่สุดบนทะเล



## Wayfinder Bay

โอเอซิสกลางแจ้ง โซนพักผ่อนธีม Moana มีสระน้ำ บาร์เครื่องดื่ม และมุมชิลบนดาดฟ้าพร้อมโชว์และกิจกรรมพิเศษอย่าง Moana: Call of the Sea ที่ให้ฟีลผจญภัยกลางทะเล



## San Fransokyo Street

สเน่ห์โตเกียวซานฟรานซิสโก ถนนธีม Big Hero 6 สุดคึกคัก มีคาเฟ่ ร้านเพลง และโซนวัยรุ่น ไฮไลต์คือ Big Hero Arcade โซนเล่นเกมสุดล้ำ และมีโอกาสเจอ Baymax



## Town Square

พื้นที่อันแสนวิเศษแห่งนี้ถูกสร้างขึ้นเพื่อเฉลิมฉลองให้กับเจ้าหญิงดิสนีย์จากเรื่อง Tangled, Cinderella, Frozen, The Princess and the Frog รวมโลกของเจ้าหญิงดิสนีย์ มีโรงละคร Walt Disney Theatre สำหรับโชว์สไตล์บรอดเวย์

# โชว์พิเศษ



## Let's Set Sail

โชว์เปิดสุดอลังการ "Let's Set Sail" ที่พาคุณออกเดินทางไปกับตัวละครดิสนีย์ ผ่านดนตรีสุดคึกคักและบรรยากาศแห่งการผจญภัยบนท้องทะเล



## REMEMBER

เรื่องราวความรักสุดอบอุ่นของหุ่นยนต์ WALL-E ที่พาเหล่าตัวละครจาก Coco, The Little Mermaid และ Aladdin มาร่วมถ่ายทอดความทรงจำของ EVE ผ่านพลังของดนตรีและความหวัง



## MOANA

ละครเพลงโมอาน่าบนชายฝั่งอ่าว Wayfinder ถ่ายทอดการผจญภัยของเธอผ่านดนตรี การแสดง หุ่นกระบอก และเอฟเฟกต์น้ำ เล่าเรื่องความกล้าหาญ การค้นหาตัวเอง และมิตรภาพ



## DISNEY SEA
### THE ADVENTURE

โชว์ดนตรีสุดสนุกจาก Disney & Pixar รวมเพลงฮิตและตัวละครจาก Frozen, Tangled, Finding Nemo, Hercules และอีกมากมาย

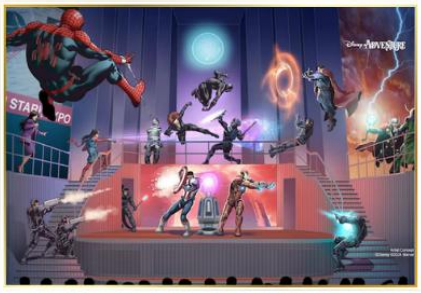

## AVENGERS
### ASSEMBLE!

โชว์แอ็กชันสุดมันส์ "Avengers Assemble!" รวมเหล่าฮีโร่ Marvel มาปกป้องโลก ด้วยเอฟเฟกต์จัดเต็มและฉากต่อสู้สุดตื่นเต้น



## BAYMAX
### SUPER EXERCISE EXPO

สัมผัสโลก Disney & Pixar ในแกลเลอรี่อบอุ่น พร้อมงานศิลป์จาก Aladdin และ Frozen วาดภาพแล้วดูมันมีชีวิตขึ้นต่อหน้าต่อตา

# ห้องอาหาร

## รวมอยู่ในค่าทัวร์ (Include)



### Hollywood Spotlight Club

ถ่ายทอดบรรยากาศยุคทองแห่งฮอลลีวูดในคลับดินเนอร์สุดหรู ที่เต็มไปด้วยกลิ่นอายความเป็นดาว พร้อมการปรากฏตัวสดของเหล่าซูเปอร์สตาร์ดิสนีย์ชื่อดังตลอดกาล นำโดยมิกกี้เมาส์และผองเพื่อน!



### Animator's Palate

เฉลิมฉลองมรดกการสร้างภาพยนตร์ของ Disney และ Pixar Animation Studios ท่ามกลางอุปกรณ์ประกอบฉากจากภาพยนตร์ยอดนิยมอย่าง The Little Mermaid พร้อมกิจกรรมวาดภาพ ที่จะถูกเนรมิตให้มีชีวิตขึ้นอย่างน่าอัศจรรย์



### Pixar Market Restaurant

เต็มไปด้วยบรรยากาสนุกสนานจากภาพยนตร์สุดรักอย่าง Inside Out และ Finding Nemo ให้บริการบุฟเฟ่ต์กลางวัน และอาหารค่ำแบบนั่งรับประทานในตอนเย็น



### Navigator's Club

ย้อนยุคสู่ประเพณีอาหารค่ำ"Captain's Table" พร้อมชมการแสดงดนตรีจาก Mickey, Minnie และเพื่อน ๆ



### Animator's Table

รำลึกโลกสุดคลาสสิกของ Disney และ Pixar ในห้องแกลเลอรี่อบอุ่น ตกแต่งด้วยงานศิลปะจากภาพยนตร์ดังอย่าง Aladdin และ Frozen วาดภาพของคุณเองแล้วชมมันมีชีวิตขึ้นต่อหน้าต่อตา!



### Enchanted Summer Restaurant

ประกอบด้วยห้องอาหารสองแห่งได้แรงบันดาลใจจาก Tangled และ Frozen ให้บริการบุฟเฟ่ต์อาหารเช้าและกลางวัน และอาหารค่ำแบบนั่งรับประทานในตอนเย็น

**โปรดทราบ!** ห้องอาหารค่ำจะหมุนเวียนตามที่ Disney Cruise Line จัดสรร โดยท่านจะใช้หมายเลขโต๊ะเดิมตลอดการเดินทาง เพื่อความสะดวกในการรับประทานอาหาร
**โปรดตรวจสอบห้องอาหารค่ำในแอปพลิเคชั่น Disney Cruise Line Navigator**

Disney ADVENTURE

# ห้องอาหาร PREMIUM

## ไม่รวมอยู่ในค่าทัวร์

( ต้องทำการจองล่วงหน้า และ มีค่าธรรมเนียมเพิ่มเติม )





### Mike &Sulley's Flavors of Asia

ลิ้มรสอาหารเอเชียพรีเมียม พร้อมตัวเลือก 4 แบบ ได้แก่ สเต็กญี่ปุ่นเต็มรูปแบบ เทปันยากิ โอมากาเสะ และซูชิ/ซาชิมิกลางแจ้ง ได้แรงบันดาลใจจาก Monsters, Inc. ผสมผสานดีไซน์ทันสมัยกับกลิ่นอายดั้งเดิม



### Palo Trattoria

ลิ้มรสอาหารอิตาเลียนเหนือสุดพรีเมียมสำหรับผู้ใหญ่อายุ 18 ปีขึ้นไป เมนูมีพาสต้า พิซซ่า อาหารทะเล และสเต็ก ปรุงพิถีพิถัน ได้แรงบันดาลใจจาก Luca ตกแต่งด้วยกลุ่มดาว แสงจันทร์ และบรรยากาศเหนือโลก

Disney ADVENTURE

# CLUB สำหรับเด็ก

## อายุ 3 - 10 ปี




### Marvel WEB Workshop

เรียกเหล่าซูเปอร์ฮีโร่รุ่นจิ๋ว! เตรียมทดสอบพลัง ฝึกใช้ชุดฮีโร่ต้นแบบอย่าง Spider-Man ทดลองเทคโนโลยีลับของ Avengers และร่วมภารกิจฝึกสุดมันส์



### Andy's Toybox

จินตนาการนำทางในสนามเด็กเล่น Toy Story ขนาดยักษ์ เต็มไปด้วยอุปกรณ์อินเทอร์แอคทีฟ เด็ก ๆ จะสนุกกับสไลเดอร์ Slinky Dog และมองโลกในมุมมองของของเล่นสุดเพลิน




### Fairytale Hall

ก้าวสู่โลกแห่งจินตนาการบนเรือดิสนีย์ ที่เด็ก ๆ จะได้ฝึกเป็นซูเปอร์ฮีโร่ ทดลองเทคโนโลยี Avengers สนุกกับสนามเด็กเล่น Toy Story และพบเจ้าหญิงดิสนีย์ตัวจริง พร้อมกิจกรรมสร้างสรรค์ เกม และงานศิลปะ เติมเต็มประสบการณ์แห่งความสนุกและความฝันบนท้องทะเล




### WALT DISNEY Imagineering Lab

เปิดโลกเบื้องหลังของ Disney Imagineers ที่ Walt Disney Imagineering Lab เด็ก ๆ จะได้สนุกกับกิจกรรมสร้างสรรค์ ออกแบบรถไฟเหาะของตัวเอง และสัมผัสประสบการณ์ทดลองเล่นแบบเสมือนจริง

# DAY 5

## รายละเอียดโปรแกรมท่องเที่ยว

**07DEC26**

**SINGAPORE CRUISE CENTRE - แวะถ่ายรูปจุดชมเรือ**
**PACKAGE CITY TOUR : MERLION - VORTEX @ JEWEL**
**- สนามบินชางงี - สนามบินสุวรรณภูมิ**

**เช้า** รับประทานอาหารเช้า ณ ห้องอาหารบนเรือสำราญ

**07.00 น.** เรือสำราญ Disney Adventure กลับถึงท่าเรือ **Singapore Marina Bay Cruise Centre** ตรวจสอบสัมภาระของท่านให้เรียบร้อยก่อนเช็คเอาท์ออกจากเรือ



# CITY TOUR

นำทุกท่านท่องเที่ยวในเมือง สิงคโปร์ ประเทศเล็กที่เต็มไปด้วยเสน่ห์ ทั้งความทันสมัยวัฒนธรรม และ สถาปัตยกรรมระดับโลก




นำทุกท่านชม เมอร์ไลออน Merlion สัญลักษณ์สำคัญของประเทศสิงคโปร์ที่สะท้อนถึงประวัติศาสตร์และรากเหง้าของประเทศได้อย่างชัดเจน และกลายเป็นแลนด์มาร์กที่นักท่องเที่ยวจากทั่วโลกต้องแวะมาเยือน จุดชม Merlion ที่มีชื่อเสียงที่สุดคือ Merlion Park ริมอ่าว Marina Bay ซึ่งสามารถมองเห็นวิวเมืองและอ่าวได้อย่างสวยงาม

อิสระรับประทานอาหารกลางวันตามอัธยาศัย

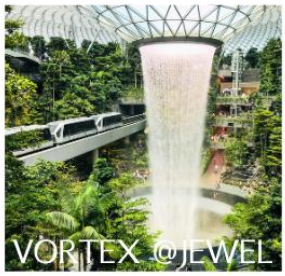


นำท่านเดินทางสู่ Jewel Changi Airport ชมน้ำพุ HSBC Rain Vortex น้ำพุในร่มที่สูงที่สุดในโลก แลนด์มาร์กสุดล้ำของสิงคโปร์ เป็นการผสมผสานระหว่างห้างสรรพสินค้าสุดหรู ธรรมชาติที่ร่มรื่น และเทคโนโลยีสุดล้ำได้อย่างสมบูรณ์แบบ นอกจากธรรมชาติแล้ว ที่นี่คือห้างสรรพสินค้าขนาดใหญ่ที่มีร้านค้าแบรนด์เนม ร้านอาหาร และคาเฟ่ เปิดให้บริการอีกด้วย

# DAY 5

## รายละเอียดโปรแกรมท่องเที่ยว

**07DEC26**

**SINGAPORE CRUISE CENTRE - แวะถ่ายรูปจุดชมเรือ**
**PACKAGE CITY TOUR : MERLION - VORTEX @ JEWEL**
**- สนามบินชางงี - สนามบินสุวรรณภูมิ**

**15.00 น.** นำทุกท่านเดินทางสู่สนามบินชางงี

**18.30 น.** ออกเดินทางสู่ สนามบินสุวรรณภูมิ โดย สายการบินสิงคโปร์แอร์ไลน์ เที่ยวบินที่ SQ720 (มีบริการอาหารและเครื่องดื่มบนเครื่อง)

**20.00 น.** เดินทางถึง สนามบินสุวรรณภูมิ ประเทศไทย ด้วยความสวัสดิภาพพร้อมความประทับใจ





# อัตราค่าบริการ

## เดินทาง 03 - 07 ธันวาคม 2569

อัตราค่าบริการแพ็กเกจเรือสำราญ พร้อมตั๋วเครื่องบิน

| ประเภทห้องพัก | DELUXE INSIDE STATEROOM | DELUXE OCEANVIEW STATEROOM WITH VERANDAH แบบสุ่มวิว OCEAN VIEW 80% / GARDEN VIEW / REEF VIEW |
|---|---|---|
| ผู้ใหญ่พัก 2 ท่าน / ท่านละ | 40,500.- | 49,900.- |
| ผู้ใหญ่ท่านที่ 3 และ 4 | 30,900.- | 33,900.- |
| ราคาเด็ก พักกับผู้ใหญ่ 2-3 ท่าน อายุ 3 - 12 ปี | 29,900.- | 31,900.- |
| ราคาเด็ก (อายุ 2-3 ปี) *ราคาเรือ INFANT ตั๋ว CHD | 23,900.- | 25,900.- |
| ราคาเด็กทารก INFANT (อายุ 6 เดือน - 2 ปี) | 15,900.- | 17,900.- |
| แพ็กเกจทัวร์ • ไกด์นำเที่ยว +รวมทิป • รถรับ-ส่ง | 2,500.- | |

โปรแกรมอาจจะมีการปรับเปลี่ยนตามความเหมาะสมของสภาพอากาศและฤดูกาล

** สำหรับแพ็กเกจทัวร์ ราคารวมทิปมัคคุเทศก์ท้องถิ่น หัวหน้าทัวร์ และ คนขับรถ **

**รวมค่าภาษีและทิปบนเรือ**

## หมายเหตุ (กรุณาอ่านรายละเอียดทุกข้อหมายเหตุ)

1. รบกวนพิจารณาโปรแกรมการเดินทางให้ละเอียดก่อนทำการจอง
2. กำหนดการนี้อาจเปลี่ยนแปลงได้ตามความเหมาะสมของหมู่คณะ เวลา สภาพการจราจร และสภาพภูมิอากาศในขณะนั้น โดยคำนึงถึงความปลอดภัยและประโยชน์ของผู้เดินทางเป็นสำคัญ

## การจองทัวร์และสำรองที่นั่ง

1. กรุณาแจ้งชื่อ-นามสกุล, ที่อยู่และหมายเลขโทรศัพท์ของผู้จอง สำหรับออกใบแจ้งหนี้และใบรับเงินของท่าน
2. ชำระเงินเต็มจำนวน ภายในวันที่เจ้าหน้าที่ส่งรายละเอียดการชำระให้ เพื่อเป็นการยืนยันการจอง จึงจะถือว่าได้ทำการสำรองที่นั่งเสร็จสมบูรณ์
3. ส่งสำเนาหน้าพาสปอร์ตของผู้ที่เดินทาง ที่มีอายุการใช้งานไม่น้อยกว่า 6 เดือน
4. หากท่านที่ต้องการออกตั๋วโดยสารภายในประเทศ (กรณีลูกค้าอยู่ต่างจังหวัด) ให้ท่านติดต่อเจ้าหน้าที่ ก่อนออกบัตรโดยสารทุกครั้ง หากออกบัตรโดยสารโดยมิแจ้งเจ้าหน้าที่ ทางบริษัทขอสงวนสิทธิ์ไม่รับผิดชอบค่าใช้จ่ายที่เกิดขึ้น

# อัตราค่าบริการ รวม / ไม่รวม

## อัตราค่าบริการทัวร์นี้รวม

1. ค่าตั๋วเครื่องบิน ที่ระบุวันเดินทางไป-กลับพร้อมคณะ น้ำหนักกระเป๋า 25 กก./เที่ยว/ท่าน
2. ค่ารถโค้ชปรับอากาศคุณภาพดี นำเที่ยวตามรายการ
3. ค่าอาหารตามที่ระบุในรายการ
4. ค่าเข้าตามที่ระบุในรายการ
5. ค่าประกันการเดินทาง คุ้มครองอุบัติเหตุ วงเงินประกัน 2,000,000 บาท (เงื่อนไขตามกรมธรรม์)
6. ค่าใช้จ่ายไกด์ท้องถิ่น และคนขับรถ (กรณีซื้อแพ็กเกจทัวร์เพิ่ม)
7. ค่ารถโค้ชปรับอากาศคุณภาพดี นำเที่ยวตามรายการ (กรณีซื้อแพ็กเกจทัวร์เพิ่ม)
8. ค่าทิปพนักงานขับรถ มัคคุเทศก์ท้องถิ่น (กรณีซื้อแพ็กเกจทัวร์เพิ่ม)
9. ค่าภาษีมูลค่าเพิ่ม 7% จากค่าบริการ
10. ค่าภาษีท่าเรือ และค่าทิปเรือ

## อัตราค่าบริการทัวร์นี้ไม่รวม

1. ค่าธรรมเนียมการจัดทำหนังสือเดินทาง
2. ค่าใช้จ่ายส่วนตัว อาทิเช่น ค่าเครื่องดื่มที่สั่งพิเศษ , ค่าโทรศัพท์ , ค่าซักรีด , ค่าธรรมเนียมหนังสือเดินทาง , ค่าน้ำหนักเกินจากทางสายการบินกำหนด , ค่ารักษาพยาบาล กรณีเกิดการเจ็บป่วยจากโรคประจำตัว , ค่ากระเป๋าเดินทางหรือของมีค่าที่สูญหายในระหว่างการเดินทาง เป็นต้น
3. ค่าธรรมเนียมน้ำมันและภาษีสนามบิน ในกรณีที่สายการบินมีการปรับขึ้นราคา







# กรณียกเลิกการเดินทาง

## อัตราค่าบริการแพ็กเกจเรือสำราญ พร้อมตั๋วเครื่องบินนี้รวม

1. แจ้งยกเลิกก่อนเดินทาง ตั้งแต่ 60 วันขึ้นไป คืนค่าใช้จ่าย และ หักค่าใช้จ่ายที่เกิดขึ้นจริง ทางบริษัทขอสงวนสิทธิ์ในการยกเลิกการเดินทางไม่น้อยกว่า 60 วัน ในกรณีวันเดินทางช่วงวันหยุดนักขัตฤกษ์
2. แจ้งยกเลิกก่อนเดินทาง 45 วัน เก็บค่าใช้จ่ายท่านละ 50% ของค่าแพ็กเกจ หรือ หักค่าใช้จ่ายที่เกิดขึ้นจริง หากมีค่าใช้จ่ายที่เกิดขึ้นจริงมากกว่าที่แจ้งไว้ข้างต้น ทางบริษัทขอสงวนสิทธิ์เก็บค่าใช้จ่ายเพิ่ม
3. แจ้งยกเลิกก่อนเดินทางไม่ถึง 45 วัน บริษัทฯขอสงวนสิทธิ์ ไม่คืนเงินค่าใช้จ่ายทั้งหมด การจ่ายเงินคืนตามข้อกำหนดด้านบน ซึ่งมีการหักเงินในบางส่วนนั้น เนื่องจากทางบริษัทมีค่าใช้จ่ายที่ได้จ่ายจริงเพื่อการเตรียมการจัดนำเที่ยวไปแล้ว เช่น ค่าห้องพักบนเรือสำราญเต็มจำนวน การมัดจำรถโดยสาร การจองเจ้าหน้าที่ให้บริการ และ ค่าใช้จ่ายที่จำเป็นอื่นๆ เป็นต้น
4. กรณีเจ็บป่วยจนไม่สามารถเดินทางได้ ซึ่งจะต้องมีใบรับรองแพทย์จากโรงพยาบาลรับรอง อาจจะมีค่าใช้จ่ายที่ ไม่สามารถเรียกคืนได้คือ ค่าห้องพักบนเรือสำราญเต็มจำนวน ค่าธรรมเนียมในการมัดจำตั๋ว และค่าธรรมเนียมวีซ่าตามที่ สถานทูตฯ เรียกเก็บ
5. กรณีผู้เดินทางไม่สามารถเข้า-ออกเมืองได้ เนื่องจากปลอมแปลงหรือการห้ามของเจ้าหน้าที่ ไม่ว่าเหตุผลใดๆตามทางบริษัทของสงวนสิทธิ์ในการ ไม่คืนค่าทัวร์ทั้งหมด

## อัตราค่าบริการแพ็กเกจทัวร์ (CITY TOUR) นี้รวม

### 1 แจ้งยกเลิกก่อนเดินทาง ตั้งแต่ 40 วันขึ้นไป

คืนค่าใช้จ่าย และ หักค่าใช้จ่ายที่เกิดขึ้นจริง ทางบริษัทขอสงวนสิทธิ์ในการยกเลิกการเดินทางไม่น้อยกว่า 30 วัน ในกรณีวันเดินทางช่วงวันหยุดนักขัตฤกษ์

### 2 แจ้งยกเลิกก่อนเดินทาง 30 วัน

เก็บค่าใช้จ่ายท่านละ 50% ของค่าทัวร์ หรือ หักค่าใช้จ่ายที่เกิดขึ้นจริง หากมีค่าใช้จ่ายที่เกิดขึ้นจริงมากกว่าที่แจ้งไว้ข้างต้น ทางบริษัทขอสงวนสิทธิ์เก็บค่าใช้จ่ายเพิ่ม

### 3 แจ้งยกเลิกก่อนเดินทางไม่ถึง 30 วัน

บริษัทฯ ขอสงวนสิทธิ์ ไม่คืนเงินค่าใช้จ่ายทั้งหมด การจ่ายเงินคืนแก่นักท่องเที่ยวตามข้อกำหนดด้านบน ซึ่งมีการหักเงินในบางส่วนนั้น เนื่องจากทางบริษัทมีค่าใช้จ่ายที่ได้จ่ายจริงเพื่อการเตรียมการจัดนำเที่ยวไปแล้ว เช่น การมัดจำรถโดยสาร การจองเจ้าหน้าที่ให้บริการ และ ค่าใช้จ่ายที่จำเป็นอื่นๆ เป็นต้น

- **กรณีผู้เดินทางไม่สามารถเข้า-ออกเมืองได้**

กรณีผู้เดินทางไม่สามารถเข้า-ออกเมืองได้ เนื่องจากปลอมแปลงหรือการห้ามของเจ้าหน้าที่ ไม่ว่าเหตุผลใดๆ ตามทางบริษัทของสงวนสิทธิ์ในการ ไม่คืนค่าทัวร์ทั้งหมด